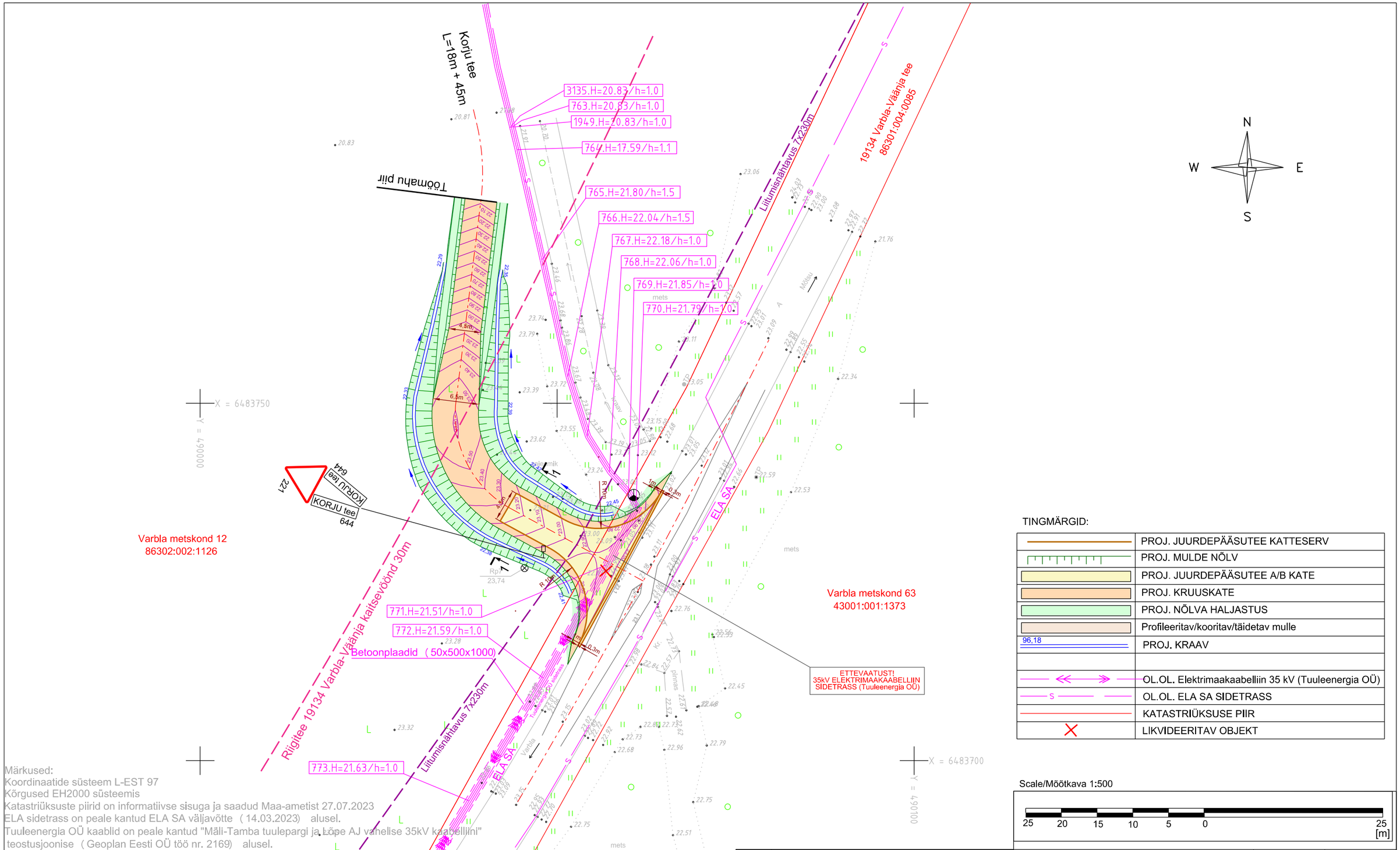

TINGMÄRGID:

	PROJ. JUURDEPÄÄSUTEE KATTESERV
	PROJ. MULDE NÕLV
	PROJ. JUURDEPÄÄSUTEE A/B KATE
	PROJ. KRUUSKATE
	PROJ. NÕLVA HALJASTUS
	Profileeritav/kooritav/täidetav mulle
96,18	PROJ. KRAAV
	OL.OL. Elektrimaakaabelliin 35 kV (Tuuleenergia OÜ)
S	OL.OL. ELA SA SIDETRASS
	KATASTRIÜKSUSE PIIR
	LIKVIDEERITAV OBJEKT

Märkused:
Koordinaatide süsteem L-EST 97
Kõrgused EH2000 süsteemis
Katastriüksuste piirid on informatiivse sisuga ja saadud Maa-ametist 27.07.2023
ELA sidetrass on peale kantud ELA SA väljavõtte (14.03.2023) alusel.
Tuuleenergia OÜ kaablid on peale kantud "Mäli-Tamba tuulepargi ja Lõpe AJ vahelise 35kV kaabelliini" teostusjoonise (Geoplan Eesti OÜ töö nr. 2169) alusel.

LAANEKRAAV
Reg. nr. 10010206 MTR nr EEG000350
MATER reg.nr MU 0009-00, MP 0009-00
Aadress: Kivi 3, Abja-Paluoja,
Viljandi maakond 69402
Telefon: 53325369
E-mail: laanekraav@laanekraav.ee

TÖÖ NR. 23-15

OBJEKT: (asukoht) Allikanõmme maaparandusehitiste ja teede rekonstrueerimise ehitusprojekt (Pärnu maakond, Lääneranna vald, Korju küla)

Tellija: RMK

JOONIS 4: Korju tee ja riigitee nr 19134 Varbla-Väänja km 7,830 ristumiskoha maa-ala plaan

Leht: 1/1 | Mõõtkava: M 1:500 | mõõd. 02.08.2023

Mõõdistas	O. Mengel
Juhataja	O. Mengel

Nr.			
Teelahendused OÜ MTR ELK000135, EEP004085, EPE001377	TELLIJA/CLIENT: Laanekraav OÜ		
	OBJEKT/OBJECT: Pärnu maakond, Lääneranna vald, Korju küla, 19134 Varbla-Väänja tee		
	LÕIK/SECTION: Mahasõidukoht Korju teele, km 7,808		
PROJ/DESIGNED: A. Afanasjev	ALLKIRI/SIGNATURE	KUUPÄEV/DATE: 08.08.2023	JOONISE NIMETUS/DRAWING NAME: Asendiplaan

KONTR/CHECKED	ALLKIRI/SIGNATURE	KUUPÄEV/DATE	PROJ NR/PROJ NO	JOONISE NR/ DRAWING NO	PROJ ETAPP/DESIGN STAGE	MÕÕT/SCALE	REV
J. Jermolovitš		08.08.2023	PP-23-01-07	1.4	Põhiprojekt	1:500	0